ПОЛИЕНКО

НАТАЛЬЯ

НИКОЛАЕВНА

№ 186860

Награжден (а)
почетным званием

« Почётный работник общего образования Российской Федерации»

За заслуги в области образования

Заместитель Министра

С.Н. Мазуренко

Приказ Минобрнауки России

от «11» марта 2012 г.

№ 361 / к-н

КОПИЯ ВЕРНА
подпись:
13.01.2022

ПОЧЕТНАЯ ГРАМОТА

МИНИСТЕРСТВО ОБРАЗОВАНИЯ И НАУКИ РОССИЙСКОЙ ФЕДЕРАЦИИ

ПОЧЕТНАЯ ГРАМОТА

НАГРАЖДАЕТСЯ

ПОЛИЕНКО
Наталья Николаевна

учитель

муниципального общеобразовательного учреждения
средняя общеобразовательная школа № 20
г. Сургута

за значительные успехи в организации и совершенствовании учебного и воспитательного процессов, формирование интеллектуального, культурного и нравственного развития личности, большой личный вклад в практическую подготовку учащихся и воспитанников

Заместитель Министра В. Фридлянов

Приказ № 965/к-н от 19 июля 2007 года

ПОЧЕТНАЯ МЕДАЛЬ
«ЗА ТРУДОВЫЕ ЗАСЛУГИ»

№973

«20» ФЕВРАЛЯ 2016 г.

НАГРАЖДАЕТСЯ

ПОЧЕТНОЙ МЕДАЛЬЮ «ЗА ТРУДОВЫЕ ЗАСЛУГИ»

Полиенко
(Фамилия)

Наталья
(Имя)

Николаевна
(Отчество)

Учитель русского языка
ЧОУ ДО „Альма Матер"
(Должность)

За профессионализм и самоотверженный труд

Председатель оргкомитета
проекта «Знать нации» г. Москва С.Б. Власов

Ханты-Мансийского автономного округа-Югры

(наименование государственного органа, принявшего решение о присвоении звания ветерана)

УДОСТОВЕРЕНИЕ

Серия Т-III № 506408

(фамилия)

(имя)

(отчество)

(личная подпись)

Предъявитель настоящего удостоверения имеет право на меры социальной поддержки, предоставляемые в соответствии со статьей 22 Федерального закона «О ветеранах».

„Ветеран труда"

(полное наименование соответствующей категории ветеранов)

УДОСТОВЕРЕНИЕ БЕССРОЧНОЕ ДЕЙСТВИТЕЛЬНО НА ВСЕЙ ТЕРРИТОРИИ РОССИЙСКОЙ ФЕДЕРАЦИИ

Дата выдачи 15. 02 2013 г.

Е.Н. Бондаренко

(подпись руководителя государственного органа, выдавшего удостоверение)

Ханты-Мансийский автономный округ – Югра

ГЛАВА ГОРОДА СУРГУТА

Почетная Грамота

НАГРАЖДАЕТСЯ

ПОЛИЕНКО
Наталья Николаевна –

учитель русского языка и литературы муниципального бюджетного общеобразовательного учреждения средней общеобразовательной школы № 20 за добросовестный труд, личный вклад в социально-экономическое развитие города, в связи с празднованием Дня города.

И.о. Главы города *О.М. Лапин*

г. Сургут
июнь 2016 года

ХАНТЫ-МАНСИЙСКИЙ АВТОНОМНЫЙ ОКРУГ - ЮГРА
АДМИНИСТРАЦИЯ ГОРОДА СУРГУТА
ДЕПАРТАМЕНТ ОБРАЗОВАНИЯ

ПОЧЕТНАЯ ГРАМОТА

НАГРАЖДАЕТСЯ

Полиенко Наталья Николаевна, *учитель русского языка и литературы муниципального бюджетного общеобразовательного учреждения средней общеобразовательной школы № 20, за эффективную организацию образовательной деятельности, высокие результаты обучения, значительный вклад в формирование интеллектуального, духовно-нравственного развития личности обучающихся.*

И.о. директора
департамента образования
Администрации города _____ ***А.И. Хотмирова***

Приказ от 20 сентября 2019 года № 12-03-695/9

ИНФОУРОК

Лицензия на осуществление образовательной деятельности
№ 5201 выдана 02 апреля 2018 г

Благодарность

получает

Полиенко
Наталья Николаевна

МБОУ СОШ № 20 г. Сургут

за активное участие в проведении
международной дистанционной олимпиады
«Инфоурок» весенний сезон 2022

Подготовил(-а) 38 ученика(-ов).

И.В. Жаборовский
Руководитель «Учебного центра»

Общество с ограниченной ответственностью «Инфоурок» ИНН 6732064123 ОГРН 1136733016441 г.Смоленск

Резидент кластера информационных технологий Фонда «Сколково»

ДОКУМЕНТ ВЫДАН В СООТВЕТСТВИИ С «МАНИФЕСТОМ О КАЧЕСТВЕ „ИНФОУРОК" INFOUROK.RU/STANDART

Данный документ выдаётся бесплатно и только при достижении высоких результатов

ЙФ52737735
24.05.2022

infourok.ru

ФИОКО

ФЕДЕРАЛЬНЫЙ ИНСТИТУТ
ОЦЕНКИ КАЧЕСТВА
ОБРАЗОВАНИЯ

БЛАГОДАРНОСТЬ

№ 01.2024-05057663

Уважаемая(ый)

Полиенко Наталья Николаевна

Федеральное государственное бюджетное учреждение «Федеральный институт оценки качества образования» выражает Вам благодарность за эффективную работу по организации и проведению всероссийских проверочных работ в качестве организатора в аудитории.

Директор В.В. Старичков

г. Москва

2024

ИНФОУРОК

Лицензия на осуществление образовательной деятельности №5201 выдана 02 апреля 2018г. Департаментом Смоленской области по образованию и науке бессрочно

БЛАГОДАРНОСТЬ

ПОЛУЧАЕТ

Полиенко
Наталья Николаевна

МБОУ СОШ № 20

за активное участие при проведении международной дистанционной олимпиады «Инфоурок»
осенний сезон 2020
Подготовил(-а) 25 ученика(-ов).

Данный диплом выдается бесплатно и только при достижении высоких результатов.
Проверить подлинность документа можно по ссылке: **infourok.ru/standart**

ДОКУМЕНТ ВЫДАН В СООТВЕТСТВИИ С «МАНИФЕСТОМ О КАЧЕСТВЕ «ИНФОУРОК»
INFOUROK.RU/STANDART

30.11.2020

ОБЩЕСТВО С ОГРАНИЧЕННОЙ ОТВЕТСТВЕННОСТЬЮ «Инфоурок» ИНН 6732064123 ОГРН 1136733016441 Г.СМОЛЕНСК

И. В. Жаборовский
Руководитель
«Учебного центра «Инфоурок»

КЕ44735952

infourok.ru

Частное образовательное учреждение дополнительного профессионального образования

«Московский Центр непрерывного математического образования»

Лицензия №039868 от 31 января 2019 года

Уважаемый(ая)

Полиенко Наталья Николаевна

ЧОУ ДПО МЦНМО выражает Вам благодарность

за участие в проведении Всероссийских проверочных работ

ВПР 2019

в качестве **эксперта**.

Исполнительный директор _____ И.В. Ященко

М.П.

Москва 2019

МУНИЦИПАЛЬНОЕ БЮДЖЕТНОЕ
ОБЩЕОБРАЗОВАТЕЛЬНОЕ УЧРЕЖДЕНИЕ
СРЕДНЯЯ ОБЩЕОБРАЗОВАТЕЛЬНАЯ
ШКОЛА №20

Благодарственное ПИСЬМО

ВРУЧАЕТСЯ

Полиенко Наталье Николаевне,

учителю русского языка и литературы

за подготовку победителя (1 место) окружной
научно-практической конференции
«Знаменские чтения-2023»

секция «Художественный мир Югры»

Директор **Н.В. Бауэр**

г.Сургут, 2023

МБ-0442762

ЗНАНИО

Свидетельство СМИ
эл. №ФС77-72074
от 29.12.2017

Лицензия №5257
от 11.12.2017
на образовательную
деятельность

БЛАГОДАРНОСТЬ

За вклад в методическое обеспечение
образовательного процесса

Проверка подлинности:
https://znanio.ru/p/МБ-0442762

Удостаивается

Полиенко Наталья Николаевна

за значимый вклад в развитие и методическое обеспечение образовательного процесса по преподаваемой дисциплине в рамках международной педагогической онлайн-библиотеки методических разработок.

Директор и главный редактор
Григорьев В.И.

Общество с ограниченной ответственностью «Знанио» ИНН 6732147233 ОГРН 1176733004370 город Смоленск

16.05.2020

Муниципальное автономное образовательное учреждение
дополнительного образования «Центр детского творчества»

Городское общественное детское движение
«Школьный волонтёрский корпус»

БЛАГОДАРСТВЕННОЕ ПИСЬМО

вручается

11 А классу,
кл. рук. Полиенко Н.Н.,

За активное участие в благотворительной добровольческой акции «Подари книгу»

Директор
МАОУ ДО ЦДТ **Ю.С. Юдина**

МУНИЦИПАЛЬНОЕ БЮДЖЕТНОЕ
ОБЩЕОБРАЗОВАТЕЛЬНОЕ УЧРЕЖДЕНИЕ
СРЕДНЯЯ ОБЩЕОБРАЗОВАТЕЛЬНАЯ
ШКОЛА №20

Благодарность

ОБЪЯВЛЯЕТСЯ

Полиенко Наталье Николаевне,

учителю русского языка и литературы
МБОУ СОШ №20,

за подготовку ученицы 11 класса
Шушпановой Анны Сергеевны,
победителя (I место) в финале
Всероссийского конкурса
научно-исследовательских работ
имени Д.И. Менделеева
Секция «Литературная»

Директор *Н.В.Бауэр*

г. Сургут, 2024

БЛАГОДАРНОСТЬ

Уважаемая Наталья Николаевна!

Выражаем вам глубокую признательность и благодарность за ваше профессиональное мастерство, педагогический талант, душевную щедрость и воспитание учеников нашей школы в течение многих лет. Вы открываете неповторимый мир своим воспитанникам, умело ведёте их по тропинкам любви и доброты, зажигая в их трепетных сердцах огонёк любознательности, веры в справедливость, веры в себя!

Особенно хочется Вас поблагодарить за индивидуальный подход каждому ребёнку, компетентность, ответственность и доброжелательность.

Вы умный, талантливый, неповторимый и преданный классный руководитель!

Мы ценим все, что делаете, и благодарим Вас за творческое отношение к работе, энтузиазм, открытость и доброжелательность.

Директор МБОУ СОШ № 20 Н.В. Бауэр

Председатель родительского комитета Н.С. Филиппова

Сургут, 2023

МБ-0442762

ЗНАНИО

Свидетельство СМИ
эл. №ФС77-77478
от 25.12.2019

Лицензия №5257
от 11.12.2017
на образовательную
деятельность

БЛАГОДАРНОСТЬ

За вклад в методическое обеспечение
образовательного процесса

Проверка подлинности:
https://znanio.ru/p/МБ-0442762

Удостаивается

Полиенко Наталья Николаевна

за значимый вклад в развитие и методическое обеспечение образовательного процесса по преподаваемой дисциплине в рамках международной педагогической онлайн-библиотеки методических разработок.

Директор и главный редактор
Григорьев В.И.

Общество с ограниченной ответственностью Знанио город Смоленск

24.05.2023

UCHi.RU

БЛАГОДАРСТВЕННОЕ ПИСЬМО

награждается учитель школы

Муниципальное бюджетное общеобразовательное учреждение
"Средняя общеобразовательная школа №20"

Полиенко Наталья Николаевна

За активную работу на платформе Учи.ру
в период с 1 марта по 31 мая 2020 года

Выдано **4** домашние работы
Выдано **39** проверочных работ

Илья Андреевич Паршин

Руководитель образовательной
платформы Учи.ру

ИНФОУРОК

Свидетельство о рег. СМИ Эл. №ФС77-60625 от 20.01.2015 выдано Федеральной службой по надзору в сфере связи, информационных технологий и массовых коммуникаций
Лицензия на осуществление образовательной деятельности №5201 выдана 02 апреля 2018 г Департаментом Смоленской области по образованию и науке бессрочно

БЛАГОДАРНОСТЬ

ПОЛУЧАЕТ

Полиенко
Наталья Николаевна

МБОУ СОШ № 20

за активное участие при проведении международной дистанционной олимпиады «Инфоурок»
зимний сезон 2020
Подготовил(-а) 63 ученика(-ов).

БЯ69806595

Данный диплом выдается бесплатно и только при достижении высоких результатов.
Проверить подлинность документа можно по ссылке: **infourok.ru/standart**

ДОКУМЕНТ ВЫДАН В СООТВЕТСТВИИ С «МАНИФЕСТОМ О КАЧЕСТВЕ «ИНФОУРОК»
INFOUROK.RU/STANDART

05.03.2020

ОБЩЕСТВО С ОГРАНИЧЕННОЙ ОТВЕТСТВЕННОСТЬЮ «Инфоурок» ИНН 6732064123 ОГРН 1136733016441 г.СМОЛЕНСК

И. В. Жаборовский
Руководитель
«Учебного центра «Инфоурок»

infourok.ru

ИНФОУРОК

Свидетельство о рег. СМИ Эл. №ФС77-60625 от 20.01.2015 выдано Федеральной службой по надзору в сфере связи, информационных технологий и массовых коммуникаций
Лицензия на осуществление образовательной деятельности №5201 выдана 02 апреля 2018 г. Департаментом Смоленской области по образованию и науке бессрочно

БЛАГОДАРНОСТЬ

ПОЛУЧАЕТ

Полиенко
Наталья Николаевна

МБОУ СОШ № 20

за активное участие при проведении международной дистанционной олимпиады «Инфоурок»
осенний сезон 2019
Подготовил(-а) 60 ученика(-ов).

PX59597354

Данный диплом выдается бесплатно и только при достижении высоких результатов.
Проверить подлинность документа можно по ссылке: **infourok.ru/standart**

ДОКУМЕНТ ВЫДАН В СООТВЕТСТВИИ С «МАНИФЕСТОМ О КАЧЕСТВЕ «ИНФОУРОК»
INFOUROK.RU/STANDART

28.11.2019

Общество с ограниченной ответственностью «Инфоурок» ИНН 6732064123 ОГРН 1136733016441 г.Смоленск

И. В. Жаборовский
Руководитель
«Учебного центра «Инфоурок»

infourok.ru

Лицензия на осуществление образовательной деятельности №5201 выдана 02 апреля 2018 г.
Департаментом Смоленской области по образованию и науке бессрочно

ИНФОУРОК

БЛАГОДАРНОСТЬ

НАГРАЖДАЕТСЯ

Полиенко
Наталья Николаевна

МБОУ СОШ № 20 г. Сургут

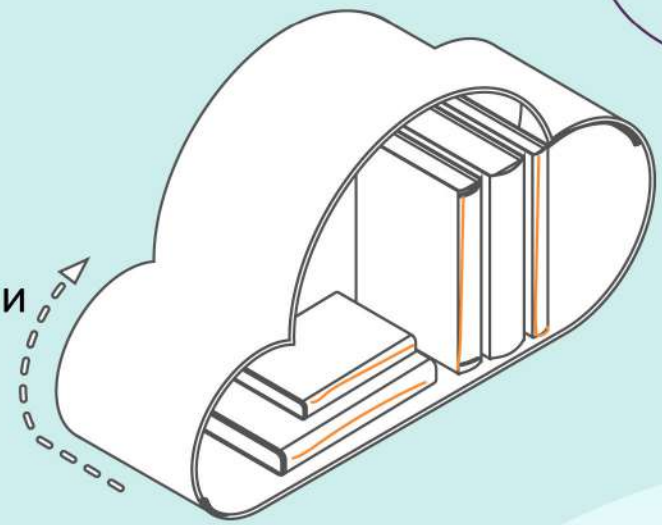

за активное участие при проведении
международной дистанционной
олимпиады «Инфоурок»
осенний сезон 2021
Подготовил(-а) 59 ученика(-ов).

И.В. Жаборовский
Руководитель «Учебного центра «Инфоурок»

ОБЩЕСТВО С ОГРАНИЧЕННОЙ ОТВЕТСТВЕННОСТЬЮ «Инфоурок» ИНН 6732064123 ОГРН 1136733016441 г.СМОЛЕНСК

ДОКУМЕНТ ВЫДАН В СООТВЕТСТВИИ С
«МАНИФЕСТОМ О КАЧЕСТВЕ «ИНФОУРОК»
INFOUROK.RU/STANDART

НЧ54110825
30.11.2021

infourok.ru

Данный диплом выдается бесплатно и только при достижении высоких результатов

ИНФОУРОК

Лицензия на осуществление образовательной деятельности № 5201 выдана 02 апреля 2018 г

Свидетельство

настоящим подтверждается, что

Полиенко Наталья Николаевна

МБОУ СОШ № 20 г. Сургут

подготовил(-а) учащихся к участию
в международной олимпиаде
«Инфоурок» зимний сезон 2023
по русскому языку (углубленный уровень)
учащихся, ставших победителями
(занявших 1, 2, 3 место(-а))

ОБЩЕСТВО С ОГРАНИЧЕННОЙ ОТВЕТСТВЕННОСТЬЮ «Инфоурок» ИНН 6732064123 ОГРН 1136733016441 г.СМОЛЕНСК

И.В. Жаборовский
Руководитель «Учебного центра»

ИЛ33219663
07.03.2023

Резидент кластера информационных технологий Фонда «Сколково»

infourok.ru

ИНФОУРОК

Лицензия на осуществление образовательной деятельности №5201 выдана 02 апреля 2018г. Департаментом Смоленской области по образованию и науке бессрочно

БЛАГОДАРНОСТЬ

ПОЛУЧАЕТ

Полиенко
Наталья Николаевна

МБОУ СОШ № 20

за активное участие при проведении международной дистанционной олимпиады «Инфоурок»
зимний сезон 2021
Подготовил(-а) 31 ученика(-ов).

ДОКУМЕНТ ВЫДАН В СООТВЕТСТВИИ С «МАНИФЕСТОМ О КАЧЕСТВЕ «ИНФОУРОК»
INFOUROK.RU/STANDART

ОБЩЕСТВО С ОГРАНИЧЕННОЙ ОТВЕТСТВЕННОСТЬЮ «Инфоурок» ИНН 6732064123 ОГРН 1136733018441 Г.СМОЛЕНСК

И. В. Жаборовский
Руководитель
«Учебного центра «Инфоурок»

ЭЯ79155370

04.03.2021

Данная благодарность выдается бесплатно и только при достижении высоких результатов
Проверить подлинность документа можно по ссылке: infourok.ru/standart

infourok.ru

ФИОКО

ФЕДЕРАЛЬНЫЙ ИНСТИТУТ
ОЦЕНКИ КАЧЕСТВА
ОБРАЗОВАНИЯ

БЛАГОДАРНОСТЬ

№ 01.2024-05057663

Уважаемая(ый)

Полиенко Наталья Николаевна

Федеральное государственное бюджетное учреждение «Федеральный институт оценки качества образования» выражает Вам благодарность за эффективную работу по организации и проведению всероссийских проверочных работ в качестве организатора в аудитории.

Директор В.В. Старичков

г. Москва

2024

ФИОКО

ФЕДЕРАЛЬНЫЙ ИНСТИТУТ
ОЦЕНКИ КАЧЕСТВА
ОБРАЗОВАНИЯ

Благодарственное письмо

Уважаемая(ый)

Полиенко Наталья Николаевна

ФГБУ "ФИОКО" выражает Вам благодарность за участие в проведении Всероссийских проверочных работ в роли эксперта по предмету Русский язык в 8 классе.

Заместитель директора _____ В.В. Старичков

М.П.

Москва 2020

ФИОКО

ФЕДЕРАЛЬНЫЙ ИНСТИТУТ
ОЦЕНКИ КАЧЕСТВА
ОБРАЗОВАНИЯ

Благодарственное письмо

Уважаемая(ый)

Полиенко Наталья Николаевна

ФГБУ "ФИОКО" выражает Вам благодарность за участие в проведении Всероссийских проверочных работ в роли эксперта по предмету Русский язык в 5 классе.

Заместитель директора _____ В.В. Старичков

М.П.

Москва 2020

Частное образовательное учреждение дополнительного профессионального образования

«Московский Центр непрерывного математического образования»

Лицензия №039868 от 31 января 2019 года

Уважаемый(ая)

Полиенко Наталья Николаевна

ЧОУ ДПО МЦНМО выражает Вам благодарность

за участие в проведении Всероссийских проверочных работ

ВПР 2019

в качестве **эксперта по предмету Русский язык в 7 классе**.

Исполнительный директор _____ И.В. Ященко

М.П.

Москва 2019

Частное образовательное учреждение дополнительного профессионального образования

«Московский Центр непрерывного математического образования»

Лицензия №039868 от 31 января 2019 года

Уважаемый(ая)

Полиенко Наталья Николаевна

ЧОУ ДПО МЦНМО выражает Вам благодарность

за участие в проведении Всероссийских проверочных работ

ВПР 2019

в качестве **учителя, преподающего в классе**

по предмету Русский язык в 6 классе.

Исполнительный директор _____ И.В. Ященко

М.П.

Москва 2019

НАЦИОНАЛЬНЫЕ ПРОЕКТЫ РОССИИ
БЕЗОПАСНЫЕ КАЧЕСТВЕННЫЕ ДОРОГИ

Всероссийская онлайн-олимпиада «Безопасные дороги»
для 1–9 классов
Ноябрь 2022

БЛАГОДАРСТВЕННОЕ ПИСЬМО

Уважаемый (-ая)
Полиенко Наталья Николаевна!

Платформа Учи.ру благодарит Вас за помощь в организации олимпиады "Безопасные дороги" для 1–9 классов.
Мы рады участию Ваших учеников в нашем мероприятии!

Желаем дальнейших успехов в обучении!

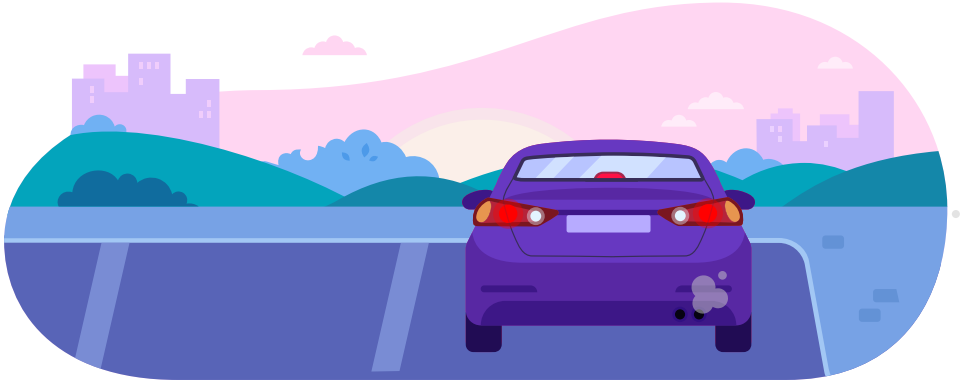

Письмо № 277974

Лицензия на осуществление образовательной деятельности №038749 от «20» сентября 2017 г.

Руководитель направления «Олимпиады» платформы «Учи.ру»

Общество с ограниченной ответственностью "Учи.ру" Uchi.ru Москва

UCHi.RU

Д. В. Островская

Всероссийская онлайн-олимпиада Учи.ру
по русскому языку и литературе для учеников 1–9 классов
Сентябрь 2022

БЛАГОДАРСТВЕННОЕ ПИСЬМО

Муниципальное бюджетное общеобразовательное учреждение "Средняя общеобразовательная школа №20"

Платформа Учи.ру благодарит Вас за помощь в организации олимпиады по русскому языку и литературе для 1–9 классов.
Мы рады участию Ваших учеников в нашем мероприятии!

Желаем дальнейших успехов в обучении!

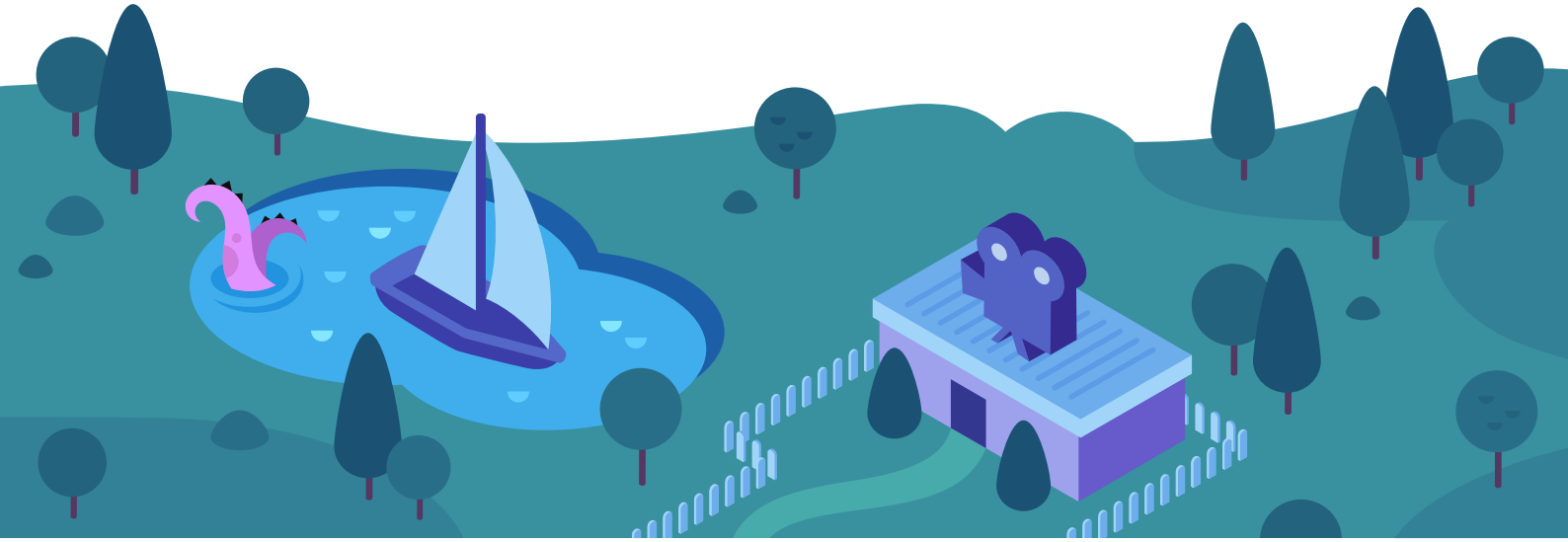

Благодарственное письмо № 2209-4-277974

Лицензия на осуществление образовательной деятельности №038749 от «20» сентября 2017 г.

Руководитель направления «Олимпиады» платформы «Учи.ру»

"Учи.ру" Uchi.ru

UCHi.RU

Г. Г. Симонян

Всероссийская онлайн-олимпиада Учи.ру по русскому языку
для учеников 1–9 классов
Февраль 2023

БЛАГОДАРСТВЕННОЕ ПИСЬМО

Муниципальное бюджетное общеобразовательное учреждение "Средняя общеобразовательная школа №20"

Платформа Учи.ру благодарит вас за успешное выступление ваших учеников на всероссийской онлайн-олимпиаде Учи.ру по русскому языку для 1–9 классов.

Желаем дальнейших успехов в обучении!

Письмо № 2301-1-277974

Лицензия на осуществление образовательной деятельности №038749 от «20» сентября 2017 г.

Руководитель направления «Олимпиады» платформы «Учи.ру»

Общество с ограниченной ответственностью "Учи.ру" Uchi.ru Москва

UCHi.RU

Д. В. Островская

ФИОКО

ФЕДЕРАЛЬНЫЙ ИНСТИТУТ
ОЦЕНКИ КАЧЕСТВА
ОБРАЗОВАНИЯ

Благодарственное письмо

Уважаемая(ый)

Полиенко Наталья Николаевна

ФГБУ "ФИОКО" выражает Вам благодарность за участие в проведении Всероссийских проверочных работ в роли эксперта по предмету Русский язык в 5 классе.

Директор _____ С.В. Станченко

М.П.

Москва 2021

ФИОКО

ФЕДЕРАЛЬНЫЙ ИНСТИТУТ
ОЦЕНКИ КАЧЕСТВА
ОБРАЗОВАНИЯ

Благодарственное письмо

Уважаемая(ый)

Полиенко Наталья Николаевна

ФГБУ "ФИОКО" выражает Вам благодарность за участие в проведении Всероссийских проверочных работ в роли эксперта по предмету Русский язык в 6 классе.

Директор _____ С.В. Станченко

М.П.

Москва 2021

ФИОКО

ФЕДЕРАЛЬНЫЙ ИНСТИТУТ
ОЦЕНКИ КАЧЕСТВА
ОБРАЗОВАНИЯ

Благодарственное письмо

Уважаемая(ый)

Полиенко Наталья Николаевна

ФГБУ "ФИОКО" выражает Вам благодарность за участие в проведении Всероссийских проверочных работ в роли эксперта по предмету Русский язык в 8 классе.

Директор _____ С.В. Станченко

М.П.

Москва 2021

ФИОКО

ФЕДЕРАЛЬНЫЙ ИНСТИТУТ
ОЦЕНКИ КАЧЕСТВА
ОБРАЗОВАНИЯ

Благодарственное письмо

Уважаемая(ый)

Полиенко Наталья Николаевна

ФГБУ "ФИОКО" выражает Вам благодарность за участие в проведении Всероссийских проверочных работ в роли эксперта по предмету Русский язык в 9 классе.

Заместитель директора _____ В.В. Старичков

М.П.

Москва 2020

ФИОКО

ФЕДЕРАЛЬНЫЙ ИНСТИТУТ
ОЦЕНКИ КАЧЕСТВА
ОБРАЗОВАНИЯ

Благодарственное письмо

Уважаемая(ый)

Полиенко Наталья Николаевна

ФГБУ "ФИОКО" выражает Вам благодарность за участие
в проведении Всероссийских проверочных работ
в роли организатора в аудитории.

Директор _____ С.В. Станченко

М.П.

Москва 2021

86

#ЮграСобирает
#добрые_крышечки

@dobrye_krishechki

БЛАГОДАРСТВЕННОЕ ПИСЬМО

Благотворительный фонд «Волонтеры в помощь детям-сиротам» и общественное движение «Добрые крышечки» благодарят

МБОУ СОШ №20 г. Сургут

за активное участие и помощь в проекте «Добрые крышечки»

За **6 лет** существования проекта собрано более **870** тонн крышечек, вместе с вами мы помогли **73** детям из разных регионов России приобрести реабилитационную технику. **870** тонн – это огромное количество крышечек, и этот результат стал возможен только благодаря участию множества неравнодушных людей. Спасибо вам за то, что помогаете природе и детям!

С уважением, региональный куратор проекта «Добрые крышечки» в Югре, Елена Микишева

июнь 2023

#Добрые_крышечки – это российский межрегиональный эколого-благотворительный волонтёрский проект, имеющий двойную цель: сделать наш мир чище и помочь детям, которым нужна поддержка. Проект организован совместно Общественным движением "ДОБРЫЕ КРЫШЕЧКИ" и Благотворительным фондом «Волонтёры в помощь детям-сиротам».

#ЮграСобирает #Добрые_крышечки #Добрые_крышечки_ХМАО_Югра

МУНИЦИПАЛЬНОЕ БЮДЖЕТНОЕ
ОБЩЕОБРАЗОВАТЕЛЬНОЕ УЧРЕЖДЕНИЕ
СРЕДНЯЯ ОБЩЕОБРАЗОВАТЕЛЬНАЯ
ШКОЛА №20

Благодарность

ОБЪЯВЛЯЕТСЯ

Полиенко Наталье Николаевне,

учителю русского языка и литературы
МБОУ СОШ №20,

за подготовку ученицы 11 класса
Шушпановой Анны Сергеевны,
победителя (I место) в финале
Всероссийского конкурса
научно-исследовательских работ
имени Д.И. Менделеева
Секция «Литературная»

Директор *Н.В.Бауэр*

г. Сургут, 2024

Федеральное государственное бюджетное учреждение

«Федеральный институт оценки качества образования»

Лицензия №039657 от 28 сентября 2018 года

Благодарственное письмо

Уважаемая(ый)

Полиенко Наталья Николаевна

ФГБУ "ФИОКО" выражает Вам благодарность за участие в проведении Всероссийских проверочных работ в роли эксперта.

М.П. Директор В.В. Старичков

Москва 2023

22 31 десятилетие науки и технологий

АВТОНОМНАЯ НЕКОММЕРЧЕСКАЯ ОРГАНИЗАЦИЯ ДОПОЛНИТЕЛЬНОГО ОБРАЗОВАНИЯ
"ОБРАЗОВАТЕЛЬНАЯ ОРБИТА"

БЛАГОДАРСТВЕННОЕ ПИСЬМО

Уважаемая

Полиенко Наталья Николаевна

ВЫРАЖАЕМ ВАМ ИСКРЕННЮЮ ПРИЗНАТЕЛЬНОСТЬ ЗА АКТИВНОЕ УЧАСТИЕ И ПОДГОТОВКУ

ШУШПАНОВОЙ АННЫ СЕРГЕЕВНЫ

К ВСЕРОССИЙСКОМУ КОНКУРСУ НАУЧНО-ИССЛЕДОВАТЕЛЬСКИХ И ТВОРЧЕСКИХ РАБОТ УЧАЩИХСЯ

"МОЯ ИДЕЯ - ШАГ В НАУКУ!"

24-28 АПРЕЛЯ 2023Г.

К.Д. УШИНСКИЙ СКАЗАЛ: "ВОСПИТАНИЕ НЕ ТОЛЬКО ДОЛЖНО РАЗВИВАТЬ РАЗУМ ЧЕЛОВЕКА И ДАТЬ ЕМУ ИЗВЕСТНЫЙ ОБЪЕМ СВЕДЕНИЙ, НО ДОЛЖНО ЗАЖЕЧЬ В НЕМ ЖАЖДУ СЕРЬЕЗНОГО ТРУДА, БЕЗ КОТОРОГО ЖИЗНЬ ЕГО НЕ МОЖЕТ БЫТЬ НИ ДОСТОЙНОЙ, НИ СЧАСТЛИВОЙ!"

СЕРДЕЧНО ПОЗДРАВЛЯЕМ ВАС С ГОДОМ ПЕДАГОГА И НАСТАВНИКА!

Директор АНО ДО
"Образовательная орбита"

Д.А. Соколов

СВИДЕТЕЛЬСТВО О РЕГИСТРАЦИИ СМИ ЭЛ № ФС77-83248

Всероссийская онлайн-олимпиада Учи.ру
по финансовой грамотности и предпринимательству для 1–9 классов
Март 2023

БЛАГОДАРСТВЕННОЕ ПИСЬМО

Муниципальное бюджетное общеобразовательное учреждение средняя общеобразовательная школа №20

Платформа Учи.ру благодарит вас за успешное выступление ваших учеников на всероссийской онлайн-олимпиаде Учи.ру «Финансовая грамотность и предпринимательство» для 1-9 классов.

Желаем дальнейших успехов в обучении!

Письмо № 2303-3-277974

Лицензия на осуществление образовательной деятельности №038749 от «20» сентября 2017 г.

Руководитель направления «Олимпиады» платформы «Учи.ру»

Общество с ограниченной ответственностью "Учи.ру" Uchi.ru Москва

UCHi.RU

Д. В. Островская

Всероссийская онлайн-олимпиада Учи.ру по русскому языку
для учеников 1–9 классов
Февраль 2023

БЛАГОДАРСТВЕННОЕ ПИСЬМО

Уважаемый (-ая)
Полиенко Наталья Николаевна!

Платформа Учи.ру благодарит Вас за помощь
в проведении всероссийской онлайн-олимпиады
Учи.ру по русскому языку для 1–9 классов.

Желаем дальнейших успехов в обучении!

Письмо № 2301-1-277974

Лицензия на осуществление образовательной деятельности №038749 от «20» сентября 2017 г.

Руководитель направления «Олимпиады» платформы «Учи.ру»

Д. В. Островская

МУНИЦИПАЛЬНОЕ БЮДЖЕТНОЕ
ОБЩЕОБРАЗОВАТЕЛЬНОЕ УЧРЕЖДЕНИЕ
СРЕДНЯЯ ОБЩЕОБРАЗОВАТЕЛЬНАЯ
ШКОЛА №20

Благодарность

ОБЪЯВЛЯЕТСЯ

Полиенко Наталье Николаевне,

учителю русского языка и литературы
МБОУ СОШ №20,

за подготовку победителя
в школьном этапе
Всероссийской олимпиады школьников
по русскому языку

Директор *Н.В.Бауэр*

г. Сургут, 2024

МИНИСТЕРСТВО ПРОСВЕЩЕНИЯ РОССИЙСКОЙ ФЕДЕРАЦИИ

МУНИЦИПАЛЬНОЕ БЮДЖЕТНОЕ ОБЩЕОБРАЗОВАТЕЛЬНОЕ УЧРЕЖДЕНИЕ СРЕДНЯЯ ОБЩЕОБРАЗОВАТЕЛЬНАЯ ШКОЛА № 20 г. СУРГУТ

2023 ГОД ПЕДАГОГА И НАСТАВНИКА

БЛАГОДАРСТВЕННОЕ ПИСЬМО

Уважаемая Наталья Николаевна!

Администрация и коллектив
муниципального бюджетного общеобразовательного учреждения
средней общеобразовательной школы № 20
выражают Вам искреннюю благодарность за Вашу неоценимую работу.

Вы выступаете в роли наставника и вдохновителя для молодого поколения педагогов, служите для них примером. Ваше терпение, энергия и любовь к своей профессии вдохновляют и мотивируют на новые достижения. Желаем дальнейших успехов в Вашей профессиональной деятельности, и успешной реализации идей наставничества!

Российская Федерация, Тюменская область, Ханты-Мансийский автономный округ – Югра, г. Сургут муниципальное бюджетное общеобразовательное учреждение средняя общеобразовательная школа № 20

Директор Н.В.Бауэр

МУНИЦИПАЛЬНОЕ БЮДЖЕТНОЕ
ОБЩЕОБРАЗОВАТЕЛЬНОЕ УЧРЕЖДЕНИЕ
СРЕДНЯЯ ОБЩЕОБРАЗОВАТЕЛЬНАЯ
ШКОЛА №20

Благодарственное ПИСЬМО

Уважаемая Наталья Николаевна!
Администрация и педагогический коллектив
МБОУ СОШ №20
выражает благодарность
за подготовку победителей
мероприятия «Неделя науки»
Надеемся на дальнейшее сотрудничество.

Директор **Н.В. Бауэр**

г.Сургут, 2024

СУРГУТСКИЙ ГОСУДАРСТВЕННЫЙ ПЕДАГОГИЧЕСКИЙ УНИВЕРСИТЕТ
СЕВЕРО-КАЗАХСТАНСКИЙ УНИВЕРСИТЕТ им. М. КОЗЫБАЕВА

БЛАГОДАРСТВЕННОЕ ПИСЬМО

вручается

Полиенко Наталье Николаевне,
учителю русского языка и литературы
СОШ №20, г. Сургут, Россия

за подготовку участника
Международной научно-практической
конференции
«СТУДЕНЧЕСКИЕ ИССЛЕДОВАНИЯ -2023»

Толмачева В.В., декан факультета психологии и педагогики, к.п.н, доцент БУ «Сургутский государственный педагогический университет»

Сургут - Петропавловск, 2023

СУРГУТСКИЙ ГОСУДАРСТВЕННЫЙ ПЕДАГОГИЧЕСКИЙ УНИВЕРСИТЕТ
ФИЛОЛОГИЧЕСКИЙ ФАКУЛЬТЕТ
КАФЕДРА ФИЛОЛОГИЧЕСКОГО ОБРАЗОВАНИЯ И ЖУРНАЛИСТИКИ

БЛАГОДАРСТВЕННОЕ ПИСЬМО

III Международного конкурса научно-исследовательских работ «БУДУЩЕЕ СТУДЕНЧЕСТВА В НАУЧНОМ ПОИСКЕ: ПОМНИМ ПРОШЛОЕ, ИССЛЕДУЕМ НАСТОЯЩЕЕ, ПРОЕКТИРУЕМ БУДУЩЕЕ»

получает

Полиенко Наталья Николаевна,

учитель русского языка и литературы

МБОУ СОШ № 20,

г. Сургут,

научный руководитель лауреата конкурса

Декан филологического факультета СурГПУ **Н.В. Ганущак**

Сургут, 2023 г.

CERM.RU

ГРАМОТА

Награждается

Полиенко Наталья Николаевна

школа МБОУСОШ №20, город Сургут

Сургут

за организацию участия обучающихся 9 классов в программе повышения орфографической грамотности «ОРФО-9» с использованием онлайн-тренажёра «ВебГрамотей» в течение 2020-2021 учебного года

Благодарим Вас за сотрудничество!

ВебГрамотей

Руководитель образовательной онлайн-платформы CERM.RU

Попов Дмитрий Сергеевич

Российская Федерация г.Екатеринбург Автономная некоммерческая организация «Центр развития молодежи» ОГРН 1086600000783

Лицензия № 20061 от 02.07.2019 г.

ГРАМОТА

НАГРАЖДАЕТСЯ

ПОЛИЕНКО
НАТАЛЬЯ НИКОЛАЕВНА

за активное участие,
организацию и совершенствование
воспитательного процесса
в летнем лагере с дневным пребыванием учащихся
МБОУ СОШ №20

Начальник лагеря Макарова Н.В.

Некоммерческая организация

Благотворительный фонд наследия Менделеева

АНО «ПЕДАГОГИЧЕСКАЯ ПЛАТФОРМА РАЗВИТИЯ ТВОРЧЕСКОГО ПОТЕНЦИАЛА УЧИТЕЛЯ 21 ВЕКА»

РОССИЙСКИЙ ХИМИКО-ТЕХНОЛОГИЧЕСКИЙ УНИВЕРСИТЕТ ИМ. Д.И.МЕНДЕЛЕЕВА

МОСКОВСКИЙ ГОСУДАРСТВЕННЫЙ УНИВЕРСИТЕТ ИМ. М.В.ЛОМОНОСОВА

РОССИЙСКАЯ МЕЖДУНАРОДНАЯ АКАДЕМИЯ ТУРИЗМА

ЖУРНАЛ «ВЕСТНИК ОБРАЗОВАНИЯ РОССИИ»

ВСЕРОССИЙСКИЙ КОНКУРС НАУЧНО-ИССЛЕДОВАТЕЛЬСКИХ РАБОТ ИМЕНИ Д.И. Менделеева (Региональный этап)

БЛАГОДАРНОСТЬ

ОБЪЯВЛЯЕТСЯ

Полиенко Наталье Николаевне,

учителю русского языка и литературы

МБОУ СОШ №20, г. Сургут

за подготовку победителя (I место)

Исполнительный директор НО Благотворительный фонд наследия Менделеева, кандидат педагогических наук, Заслуженный учитель России — **Е.Е.Шестернинов**

Главный редактор журнала «Вестник образования России», Заслуженный учитель России — **Ю.И.Глазков**

Председатель правления НО Благотворительный фонд наследия Менделеева, доктор педагогических наук, член-корреспондент РАО — **М.В.Богуславский**

2023 год

НАУЧНО-МЕТОДИЧЕСКИЙ СОВЕТ ОБРАЗОВАТЕЛЬНОЙ ПЛАТФОРМЫ
Академический Университет РФ
Передовой опыт образовательных организаций

БЛАГОДАРНОСТЬ

г. Москва – 2023

№ 2526723482663075

Выдана за участие
в педагогических чтениях
«Современные педагогические подходы
в образовании»

Участник
Полиенко Наталья Николаевна

Руководитель Комшина Ю.С.

РОССИЙСКАЯ ФЕДЕРАЦИЯ

Научно-образовательный центр «Science Idea»

БЛАГОДАРНОСТЬ

Полиенко Наталье Николаевне

учителю русского языка и литературы
МБОУ СОШ №20 города Сургута,
научному руководителю победителя
Международного конкурса научно-исследовательских работ
«SCIENCE AND EDUCATION – 2024»,
посвященного Международному дню образования (ООН)
(Российская Федерация, г. Чебоксары, 22-24 января 2024 г.),

Шушпановой Анны Сергеевны,
учащейся 11а класса МБОУ СОШ №20 города Сургута,
занявшей 1 место в возрастной группе: учащиеся 9-11 классов
по направлению: **Литература. Поэзия**

Тема научно-исследовательской работы:
«Энтомологические образы в стихотворениях Ф.И. Тютчева и А.А. Фета»

Председатель Оргкомитета конкурса,
учредитель научно-образовательного
центра «Science Idea»

С.А. Иванов

серия Б2024
регистрационный № 1799

22 31 десятилетие науки и технологий

АВТОНОМНАЯ НЕКОММЕРЧЕСКАЯ ОРГАНИЗАЦИЯ ДОПОЛНИТЕЛЬНОГО ОБРАЗОВАНИЯ
"ОБРАЗОВАТЕЛЬНАЯ ОРБИТА"

БЛАГОДАРСТВЕННОЕ ПИСЬМО

Уважаемая

Полиенко Наталья Николаевна

ВЫРАЖАЕМ ВАМ ИСКРЕННЮЮ ПРИЗНАТЕЛЬНОСТЬ ЗА АКТИВНОЕ УЧАСТИЕ И ПОДГОТОВКУ

ШУШПАНОВОЙ АННЫ СЕРГЕЕВНЫ

К ВСЕРОССИЙСКОМУ КОНКУРСУ НАУЧНО-ИССЛЕДОВАТЕЛЬСКИХ И ТВОРЧЕСКИХ РАБОТ УЧАЩИХСЯ

"МОЯ ИДЕЯ - ШАГ В НАУКУ!"

24-28 АПРЕЛЯ 2023Г.

К.Д. УШИНСКИЙ СКАЗАЛ: "ВОСПИТАНИЕ НЕ ТОЛЬКО ДОЛЖНО РАЗВИВАТЬ РАЗУМ ЧЕЛОВЕКА И ДАТЬ ЕМУ ИЗВЕСТНЫЙ ОБЪЕМ СВЕДЕНИЙ, НО ДОЛЖНО ЗАЖЕЧЬ В НЕМ ЖАЖДУ СЕРЬЕЗНОГО ТРУДА, БЕЗ КОТОРОГО ЖИЗНЬ ЕГО НЕ МОЖЕТ БЫТЬ НИ ДОСТОЙНОЙ, НИ СЧАСТЛИВОЙ!"

СЕРДЕЧНО ПОЗДРАВЛЯЕМ ВАС С ГОДОМ ПЕДАГОГА И НАСТАВНИКА!

Директор АНО ДО
"Образовательная орбита"

Д.А. Соколов

СВИДЕТЕЛЬСТВО О РЕГИСТРАЦИИ СМИ ЭЛ № ФС77-83248

Благодарственное письмо

вручается

Полиенко Наталье Николаевне,
учителю русского языка и литературы
МБОУ СОШ №20,
за организацию и проведение
межшкольного конкурса чтецов
«Духовной жаждою томим…»
в рамках реализации
курса «Истоки»

Директор Н.В. Бауэр

12.03.2020 г.

Некоммерческая организация

Благотворительный фонд наследия Менделеева

АНО «ПЕДАГОГИЧЕСКАЯ ПЛАТФОРМА РАЗВИТИЯ ТВОРЧЕСКОГО ПОТЕНЦИАЛА УЧИТЕЛЯ 21 ВЕКА»

РОССИЙСКИЙ ХИМИКО-ТЕХНОЛОГИЧЕСКИЙ УНИВЕРСИТЕТ ИМ. Д.И.МЕНДЕЛЕЕВА

МОСКОВСКИЙ ГОСУДАРСТВЕННЫЙ УНИВЕРСИТЕТ ИМ. М.В.ЛОМОНОСОВА

РОССИЙСКАЯ МЕЖДУНАРОДНАЯ АКАДЕМИЯ ТУРИЗМА

ЖУРНАЛ «ВЕСТНИК ОБРАЗОВАНИЯ РОССИИ»

ВСЕРОССИЙСКИЙ КОНКУРС НАУЧНО-ИССЛЕДОВАТЕЛЬСКИХ РАБОТ ИМЕНИ Д.И. МЕНДЕЛЕЕВА

ГРАМОТА

НАГРАЖДАЕТСЯ

Полиенко Наталья Николаевна

за организацию исследовательской деятельности и подготовку учащихся к финалу Всероссийского конкурса

Проректор по развитию образовательных программ и международной деятельности РХТУ им. Д.И. Менделеева — **И. В. Ерёмин**

Научный руководитель Химического факультета МГУ член-корреспондент РАН, профессор, доктор химических наук — **С.Н.Калмыков**

Главный редактор журнала «Вестник образования России» Заслуженный учитель России — **Ю.И.Глазков**

Председатель правления НО Благотворительный фонд наследия Менделеева, доктор педагогических наук, член-корреспондент РАО — **М.В.Богуславский**

Исполнительный директор НО Благотворительный фонд наследия Менделеева, кандидат педагогических наук, Заслуженный учитель России — **Е.Е.Шестернинов**

4 февраля 2024 г.
Москва

ЯКласс

Sk Участник

БЛАГОДАРСТВЕННОЕ ПИСЬМО

ПЕДАГОГУ

Полиенко Наталья Николаевна

МБОУ СОШ № 20

Благодарим Вас
за организацию и проведение мероприятий
в рамках муниципального марафона «Функциональная грамотность» в образовательных организациях г. Сургута
с использованием цифровой платформы «ЯКласс», разработанной
и поддерживаемой Фондом развития интернет-инициатив
при Президенте Российской Федерации
и Инновационным центром «Сколково».

Спасибо, что выбираете «ЯКласс»!
Желаем Вам дальнейших успехов!

Е.Е. Голубкова
Руководитель управления по работе с органами государственной власти

ОБЩЕСТВО С ОГРАНИЧЕННОЙ ОТВЕТСТВЕННОСТЬЮ, ОГРН 1147746035502
ЯКласс
МОСКВА

09.02.2024
дата